СХЕМА
расположения земельного участка или земельных участков на кадастровом плане территории

Утверждена:
распоряжением департамента архитектуры
и градостроительства Администрации г. Омска
от "____" _____ 20___ г. № _____

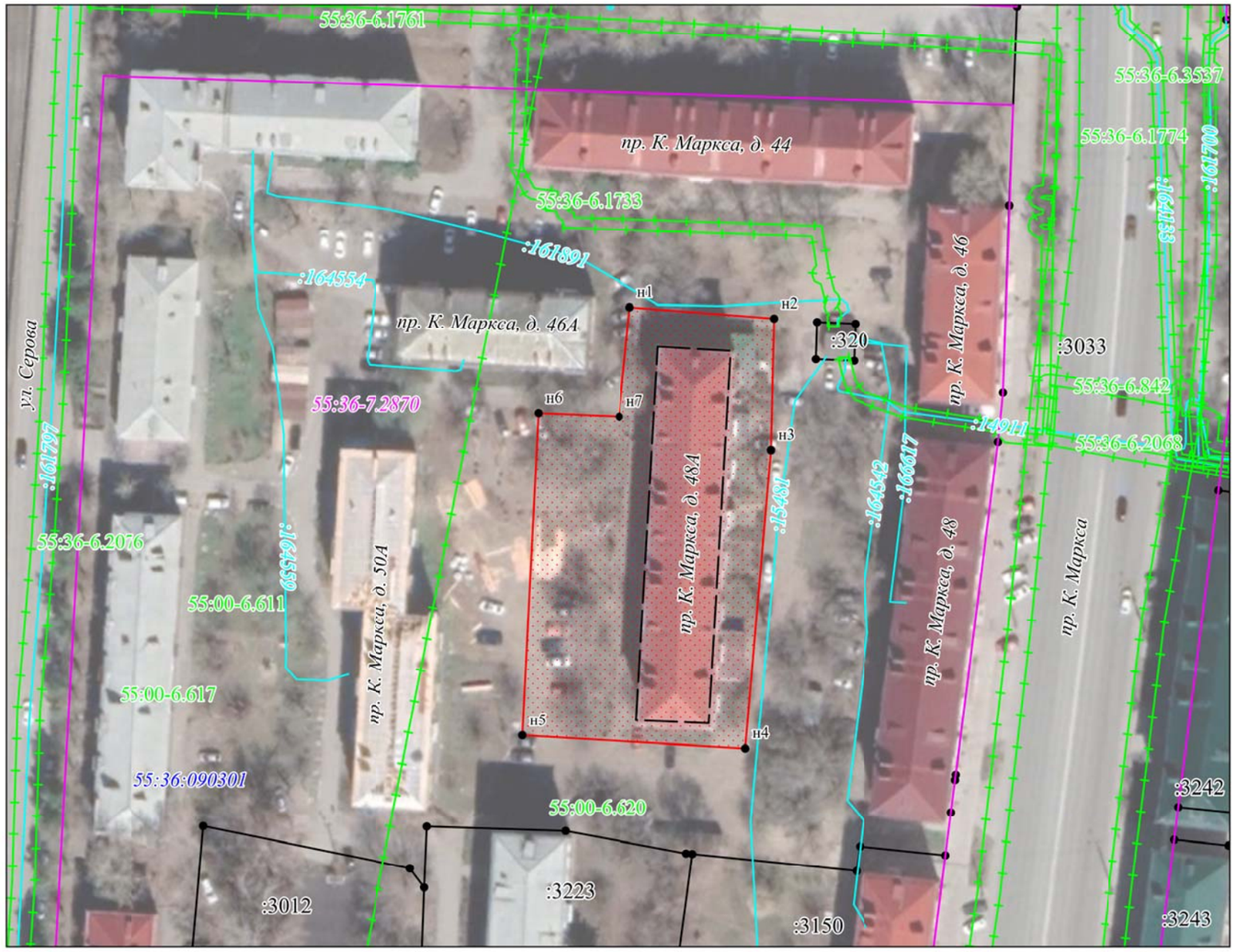

Условный номер земельного участка _____		
Площадь земельного участка 2948 кв.м		
Система координат: МСК-55, зона 2		
Обозначение характерных точек границ	Координаты, м	
	X	Y
н1	479 789,34	2 163 770,49
н2	479 786,40	2 163 795,94
н3	479 762,22	2 163 794,84
н4	479 707,40	2 163 789,03
н5	479 711,12	2 163 749,57
н6	479 770,41	2 163 753,80
н7	479 769,30	2 163 768,10
н1	479 789,34	2 163 770,49

Масштаб 1:1000

Условные обозначения

- образуемый земельный участок
- граница земельного участка, учтенная в ЕГРН
- :3323 — кадастровый номер учтенного в ЕГРН земельного участка
- характерная точка границы, сведения о которой позволяют однозначно определить ее положение на местности
- н1 — номер характерной точки границы образуемого земельного участка
- существующая границ здания, сооружения, объекта незавершенного строительства, учтенная в ЕГРН
- :15481 — кадастровый номер учтенного в ЕГРН здания, сооружения, объекта незавершенного строительства
- 55:36:090301 — номер кадастрового квартала
- граница территориальной зоны
- 55:36-7.2870 — реестровый номер территориальной зоны
- граница зоны с особыми условиями использования территории
- 55:36-6.842 — реестровый номер зоны с особыми условиями использования территории
- контур объекта, расположенного в границах формируемого земельного участка