

## ОПИСАНИЕ ГРАНИЦ

публичного сервитута в целях размещения, эксплуатации тепловой трассы  
5 тепловой район 1 Восточный луч

№ п/п	Характеристика объекта	Описание характеристик
1	Местоположение публичного сервитута	По адресу: Омская область, г. Омск, от ТЭЦ-1 (ул. П. Некрасова, д. 1) до V-C-6/1 (ул. 8 Ремесленная\Арктическая)
2	Площадь, кв.м.	39994+/-70 кв.м.
3	Иные характеристики объекта	Публичный сервитут устанавливается в целях эксплуатации тепловой трассы 5 тепловой район 1 Восточный луч

Система координат местная (город Омск)

Метод определения координат характерной точки: картометрический метод

Средняя квадратическая погрешность положения характерной точки (Mt) – 0,1 м

Сведения о характерных точках границ публичного сервитута

Обозначение характерных точек границ	Координаты, м	
	X	Y
1	15795,10	9698,99
2	15799,70	9710,04
3	15796,11	9716,83
4	15790,45	9720,59
5	15799,95	9746,38
6	15804,69	9747,03
7	15803,71	9754,17
8	15791,42	9753,87
9	15791,01	9752,05
10	15773,05	9751,30
11	15773,35	9744,10
12	15791,68	9744,87
13	15782,32	9719,32
14	15790,41	9706,46
15	15785,64	9695,01
16	15850,39	9669,51
17	15851,53	9672,14
18	15869,31	9664,12
19	15867,91	9660,74
20	15877,21	9657,08
21	15876,62	9655,31
22	15920,17	9638,48
23	15921,94	9643,09
24	15929,04	9640,37
25	15931,81	9646,74
26	15952,08	9638,86
27	15951,70	9637,39
28	15960,78	9633,99
29	15963,24	9640,89

Обозначение характерных точек границ	Координаты, м	
	X	Y
30	15971,65	9643,53
31	15994,80	9666,69
32	15993,72	9663,47
33	15999,83	9657,57
34	16011,61	9655,53
35	16023,76	9645,17
36	16022,41	9638,37
37	16009,26	9621,36
38	16027,91	9613,54
39	16030,34	9618,17
40	16054,77	9606,78
41	16053,56	9604,19
42	16065,38	9599,18
43	16066,51	9601,76
44	16081,97	9594,22
45	16071,99	9583,35
46	16068,95	9585,47
47	16060,89	9573,91
48	16063,43	9572,00
49	16063,35	9571,88
50	16042,04	9540,12
51	15983,43	9529,76
52	15971,90	9548,69
53	15936,78	9526,62
54	15932,38	9530,48
55	15904,04	9512,77
56	15906,52	9507,73
57	15886,58	9495,80
58	15884,43	9498,98
59	15877,97	9494,62
60	15880,04	9491,54
61	15865,81	9482,52
62	15862,15	9486,46
63	15807,13	9450,62
64	15813,41	9437,71
65	15787,66	9418,63
66	15800,61	9396,67
67	15807,33	9400,63
68	15797,94	9416,57
69	15823,54	9435,58
70	15816,81	9447,62
71	15860,90	9476,34
72	15864,51	9472,46
73	15916,68	9504,72
74	15914,18	9509,82
75	15931,60	9520,78
76	15935,94	9516,98

Обозначение характерных точек границ	Координаты, м	
	X	Y
77	15969,46	9537,71
78	15979,53	9521,14
79	16046,31	9532,98
80	16073,93	9573,85
81	16101,35	9603,92
82	16112,04	9599,42
83	16114,99	9606,42
84	16099,29	9613,04
85	16090,93	9603,66
86	16089,71	9605,03
87	16122,59	9637,62
88	16139,55	9667,04
89	16152,01	9697,61
90	16167,17	9727,75
91	16203,38	9710,34
92	16205,49	9714,84
93	16219,41	9708,80
94	16218,51	9707,20
95	16228,71	9702,93
96	16229,57	9704,27
97	16347,26	9647,36
98	16362,41	9672,71
99	16372,42	9667,09
100	16376,14	9673,71
101	16365,90	9679,47
102	16394,60	9740,97
103	16402,32	9759,74
104	16503,60	9822,00
105	16501,59	9825,83
106	16502,42	9832,65
107	16507,52	9823,96
108	16514,08	9827,80
109	16505,25	9842,84
110	16545,00	9866,38
111	16551,73	9859,66
112	16624,34	9904,16
113	16639,86	9885,82
114	16663,85	9902,63
115	16720,15	9936,28
116	16734,24	9916,43
117	16753,16	9886,10
118	16759,77	9890,88
119	16843,59	9766,91
120	16839,14	9763,81
121	16844,37	9755,45
122	16625,43	9620,93
123	16629,52	9613,94

Обозначение характерных точек границ	Координаты, м	
	X	Y
124	16687,98	9650,24
125	16699,02	9632,34
126	16705,06	9636,06
127	16695,41	9651,71
128	16698,32	9653,24
129	16696,74	9655,76
130	16734,33	9678,95
131	16749,49	9654,72
132	16755,51	9658,48
133	16740,70	9682,15
134	16922,16	9791,55
135	16956,00	9742,12
136	16980,26	9700,97
137	16986,54	9704,71
138	16962,16	9746,12
139	16928,10	9795,82
140	17049,34	9870,90
141	17151,38	9933,42
142	17296,57	10021,92
143	17462,98	10126,19
144	17459,40	10132,08
145	17353,26	10065,93
146	17346,66	10073,30
147	17369,33	10087,39
148	17309,37	10179,43
149	17356,86	10211,67
150	17343,37	10234,04
151	17432,77	10283,75
152	17450,96	10253,15
153	17592,95	10337,23
154	17600,21	10344,61
155	17610,01	10351,55
156	17633,12	10377,92
157	17857,03	10545,08
158	17890,32	10500,21
159	17942,56	10537,32
160	17997,10	10575,41
161	18101,93	10649,77
162	18093,97	10661,28
163	18110,74	10673,69
164	18105,50	10681,29
165	18081,74	10663,54
166	18089,49	10651,99
167	17977,68	10572,98
168	17937,60	10544,84
169	17892,12	10512,76
170	17858,78	10557,43

Обозначение характерных точек границ	Координаты, м	
	X	Y
171	17720,41	10455,18
172	17627,42	10385,24
173	17603,74	10357,81
174	17594,73	10351,19
175	17587,38	10344,08
176	17454,22	10264,49
177	17436,82	10295,14
178	17359,30	10253,14
179	17331,66	10237,03
180	17345,53	10213,95
181	17297,77	10181,94
182	17357,44	10089,78
183	17334,73	10077,16
184	17344,17	10060,92
185	17146,42	9939,53
186	17089,11	9904,00
187	17045,00	9877,83
188	16899,75	9787,59
189	16850,63	9759,79
190	16849,42	9761,71
191	16854,02	9764,84
192	16792,03	9857,69
193	16794,94	9860,26
194	16788,27	9868,66
195	16786,05	9867,04
196	16761,51	9901,52
197	16755,96	9897,50
198	16740,48	9920,77
199	16721,82	9946,88
200	16659,35	9908,81
201	16641,26	9895,94
202	16625,90	9914,08
203	16552,83	9869,30
204	16546,32	9877,25
205	16496,42	9846,47
206	16493,82	9824,86
207	16396,48	9765,06
208	16387,72	9744,33
209	16359,12	9682,94
210	16354,55	9685,39
211	16350,97	9678,69
212	16355,63	9676,19
213	16344,30	9657,22
214	16201,77	9724,74
215	16199,81	9720,61
216	16123,58	9760,59
217	16124,69	9762,88

Обозначение характерных точек границ	Координаты, м	
	X	Y
218	16095,65	9776,62
219	16092,62	9778,12
220	16080,32	9782,30
221	16077,78	9779,63
222	16073,74	9780,76
223	16072,72	9778,61
224	16066,08	9781,54
225	16068,61	9787,55
226	16068,93	9788,39
227	16073,97	9800,50
228	16080,08	9814,36
229	16081,34	9816,56
230	16085,77	9822,01
231	16095,00	9832,21
232	16096,85	9833,58
233	16101,63	9837,07
234	16110,62	9843,65
235	16140,78	9863,80
236	16152,32	9871,54
237	16152,23	9871,66
238	16154,72	9873,85
239	16156,32	9875,23
240	16166,93	9860,14
241	16172,90	9864,34
242	16162,11	9879,68
243	16175,60	9890,49
244	16173,66	9893,64
245	16183,22	9900,79
246	16196,71	9910,81
247	16197,72	9911,53
248	16204,29	9916,43
249	16217,86	9926,43
250	16222,31	9920,71
251	16227,38	9915,55
252	16232,57	9919,42
253	16221,44	9933,72
254	16220,25	9935,23
255	16217,22	9939,26
256	16213,49	9936,35
257	16154,14	9896,01
258	16158,49	9889,37
259	16156,64	9887,87
260	16150,01	9897,17
261	16138,65	9914,37
262	16132,55	9910,35
263	16142,83	9894,80
264	16140,98	9893,51

Обозначение характерных точек границ	Координаты, м	
	X	Y
265	16145,97	9886,02
266	16148,09	9887,35
267	16152,29	9881,38
268	16149,92	9879,35
269	16147,77	9877,46
270	16147,68	9877,58
271	16136,56	9870,12
272	16106,26	9849,87
273	16097,15	9843,21
274	16092,35	9839,70
275	16089,88	9837,87
276	16079,99	9826,96
277	16075,06	9820,88
278	16073,28	9817,80
279	16066,99	9803,50
280	16061,87	9791,21
281	16061,55	9790,37
282	16058,46	9783,02
283	16056,19	9778,41
284	16061,20	9775,38
285	16076,40	9768,67
286	16077,86	9771,72
287	16080,14	9771,09
288	16082,48	9773,54
289	16089,70	9771,08
290	16092,35	9769,78
291	16114,51	9759,28
292	16114,01	9756,99
293	16160,92	9732,30
294	16145,09	9700,79
295	16132,75	9670,48
296	16116,29	9642,06
297	16079,25	9605,37
298	16082,02	9602,24
299	16029,18	9626,79
300	16024,26	9622,62
301	16021,08	9624,06
302	16032,85	9638,08
303	16030,33	9640,69
304	16031,86	9648,31
305	16011,83	9664,95
306	16002,60	9666,93
307	16004,40	9672,27
308	15999,77	9673,18
309	16010,10	9683,25
310	16005,77	9687,74
311	16013,11	9702,81

Обозначение характерных точек границ	Координаты, м	
	X	Y
312	16006,57	9705,83
313	15989,53	9673,12
314	15967,55	9649,91
315	15957,56	9646,79
316	15956,87	9644,85
317	15928,16	9656,04
318	15925,12	9649,71
319	15917,74	9652,55
320	15915,95	9647,90
321	15885,72	9659,51
322	15886,33	9661,36
323	15877,53	9664,82
324	15878,91	9668,15
325	15859,85	9676,83
326	15860,90	9679,59
327	15847,93	9684,69
328	15846,38	9678,93
1	15795,10	9698,99



# СХЕМА

расположения границ публичного сервитута в целях размещения, эксплуатации  
тепловой трассы 5 тепловой район 1 Восточный луч

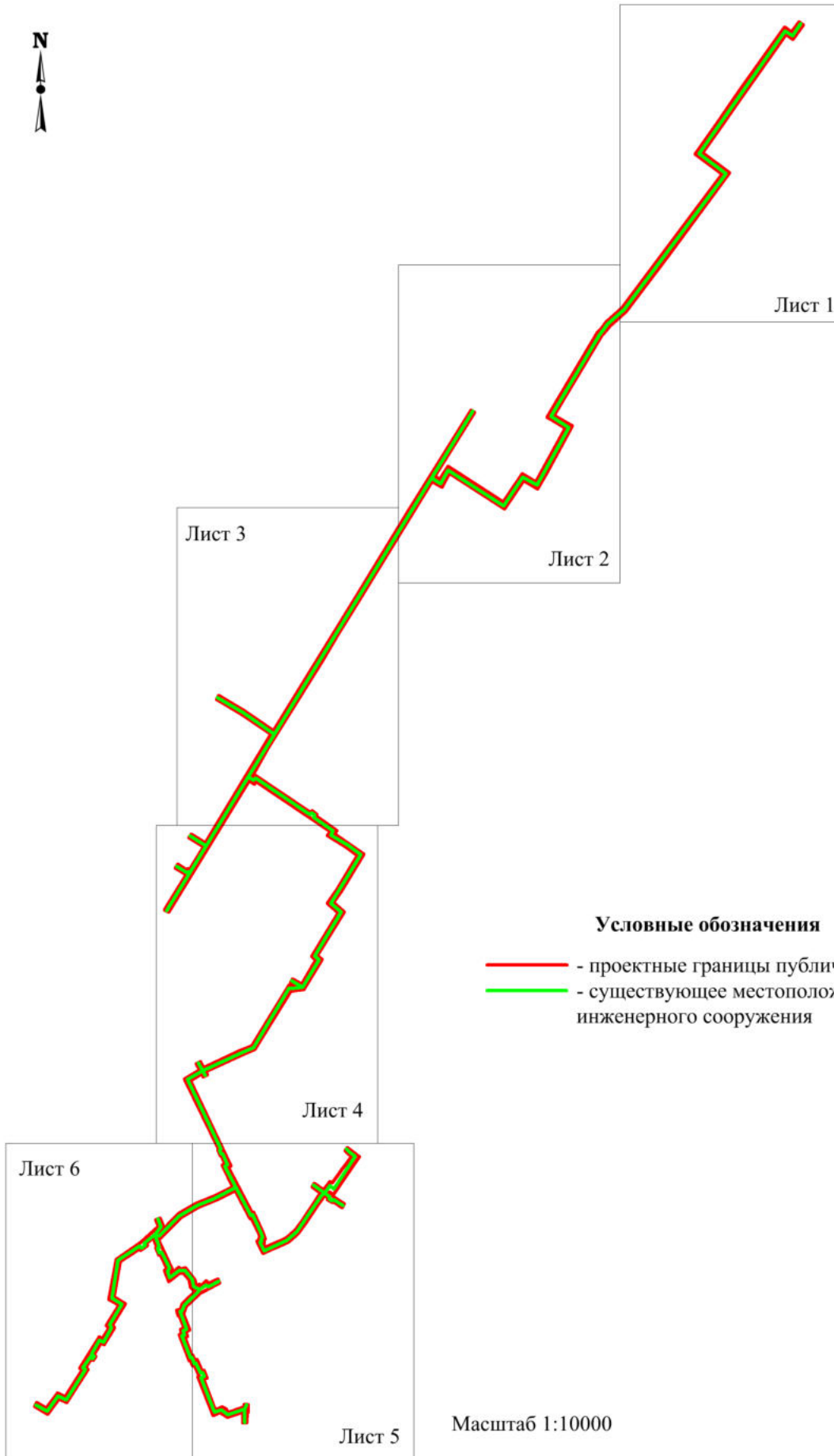



**Условные обозначения**

- - проектные границы публичного сервитута
- - существующее местоположение инженерного сооружения
- - граница земельного участка по сведениям Единого государственного реестра недвижимости
- :3151 - кадастровый номер земельного участка по сведениям Единого государственного реестра недвижимости
- 1.** - номер характерной точки границы публичного сервитута
- 55:36:040103 - кадастровый номер кадастрового квартала
- объекты капитального строительства по сведениям Единого государственного реестра недвижимости

Масштаб 1:2000

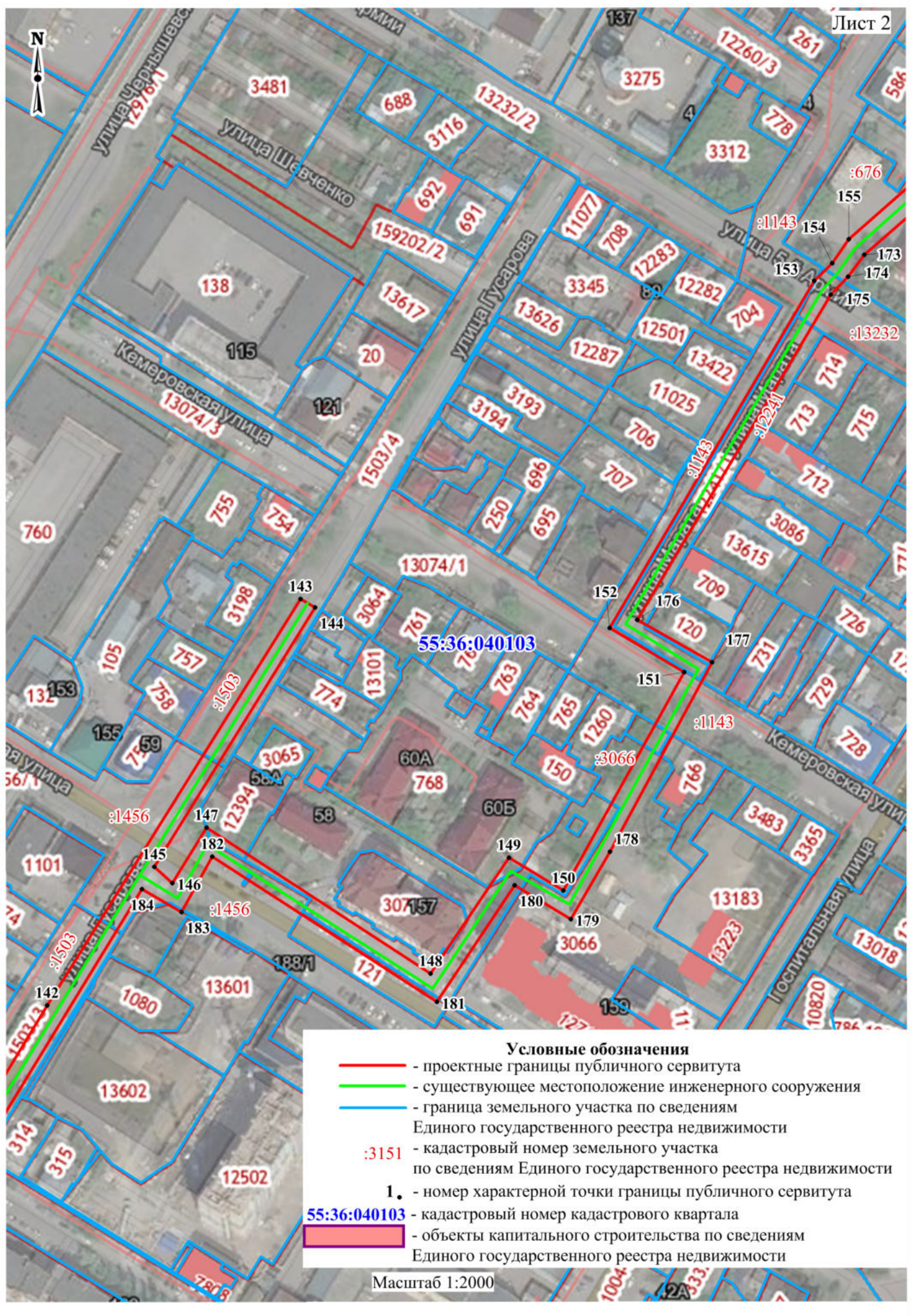

**Условные обозначения**

- - проектные границы публичного сервитута
- - существующее местоположение инженерного сооружения
- - граница земельного участка по сведениям Единого государственного реестра недвижимости
- :3151 - кадастровый номер земельного участка по сведениям Единого государственного реестра недвижимости
- 1.** - номер характерной точки границы публичного сервитута
- 55:36:040103 - кадастровый номер кадастрового квартала
- объекты капитального строительства по сведениям Единого государственного реестра недвижимости

Масштаб 1:2000



### Условные обозначения

- - проектные границы публичного сервитута
- - существующее местоположение инженерного сооружения
- - граница земельного участка по сведениям Единого государственного реестра недвижимости
- :3151 - кадастровый номер земельного участка по сведениям Единого государственного реестра недвижимости
- 1. - номер характерной точки границы публичного сервитута
- 55:36:040103 - кадастровый номер кадастрового квартала
- объекты капитального строительства по сведениям Единого государственного реестра недвижимости

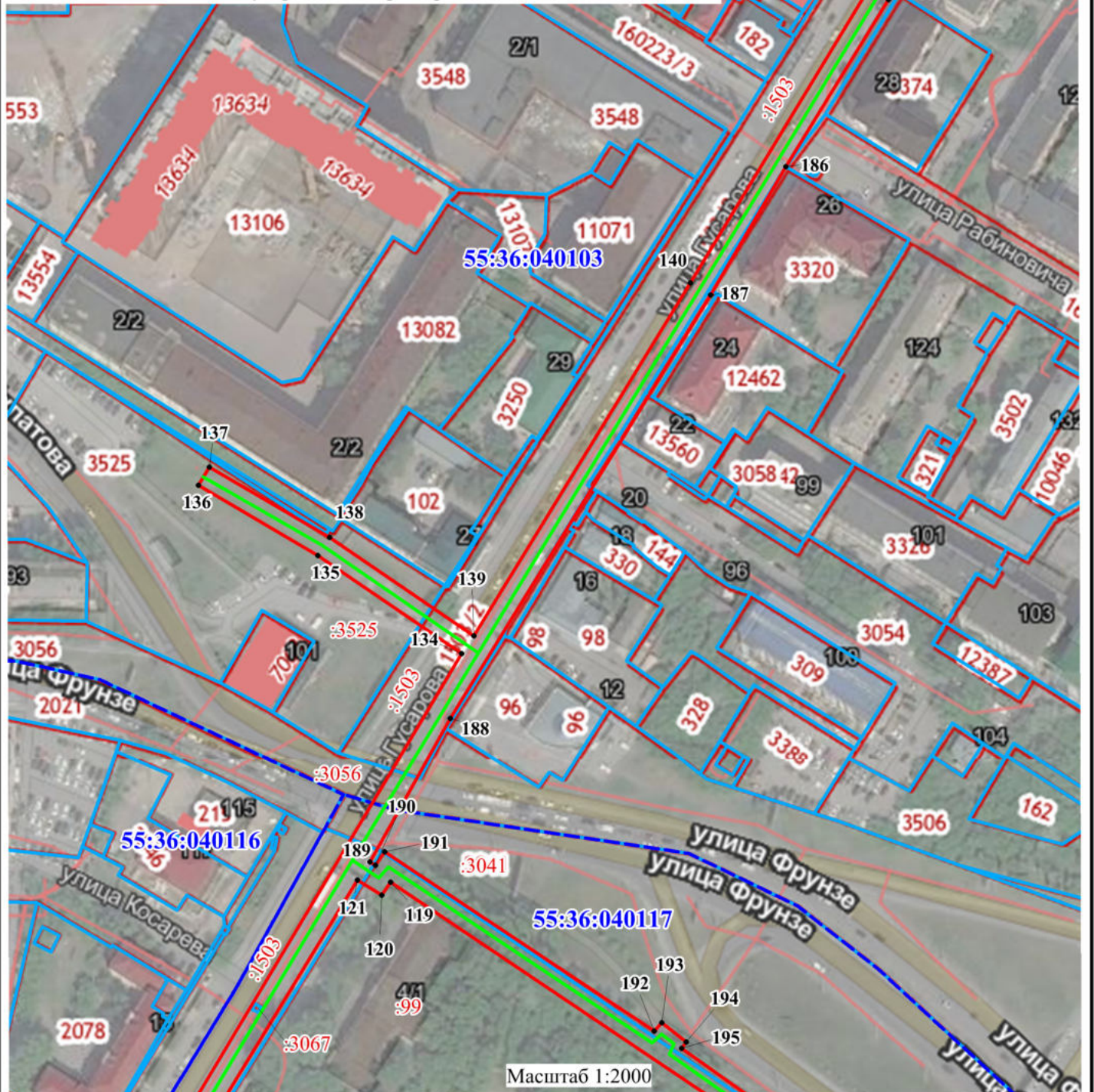



**Условные обозначения**

- - проектные границы публичного сервитута
- - существующее местоположение инженерного сооружения
- - граница земельного участка по сведениям Единого государственного реестра недвижимости
- :3151 - кадастровый номер земельного участка по сведениям Единого государственного реестра недвижимости
- 1.** - номер характерной точки границы публичного сервитута
- 55:36:040103 - кадастровый номер кадастрового квартала
- объекты капитального строительства по сведениям Единого государственного реестра недвижимости

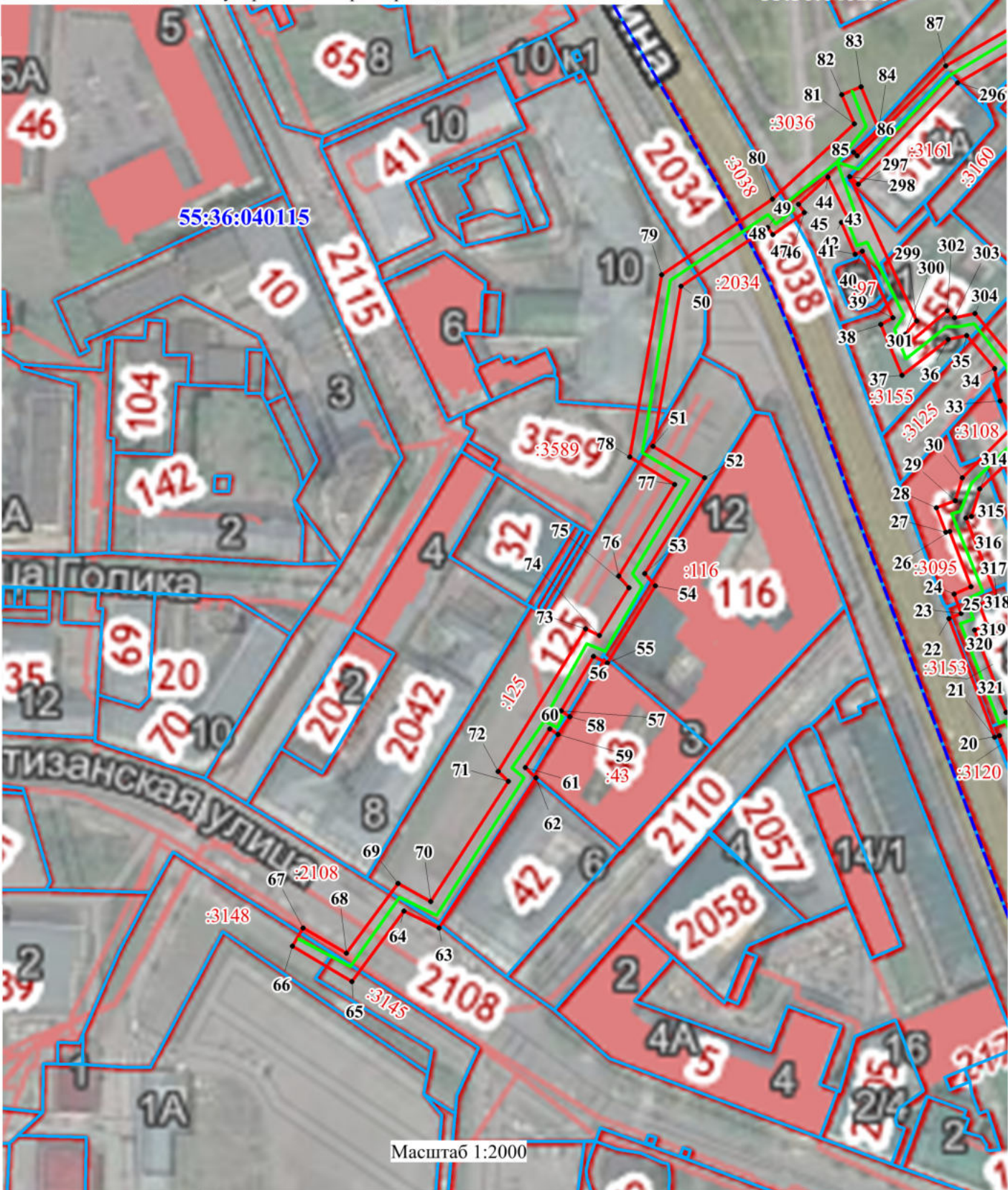

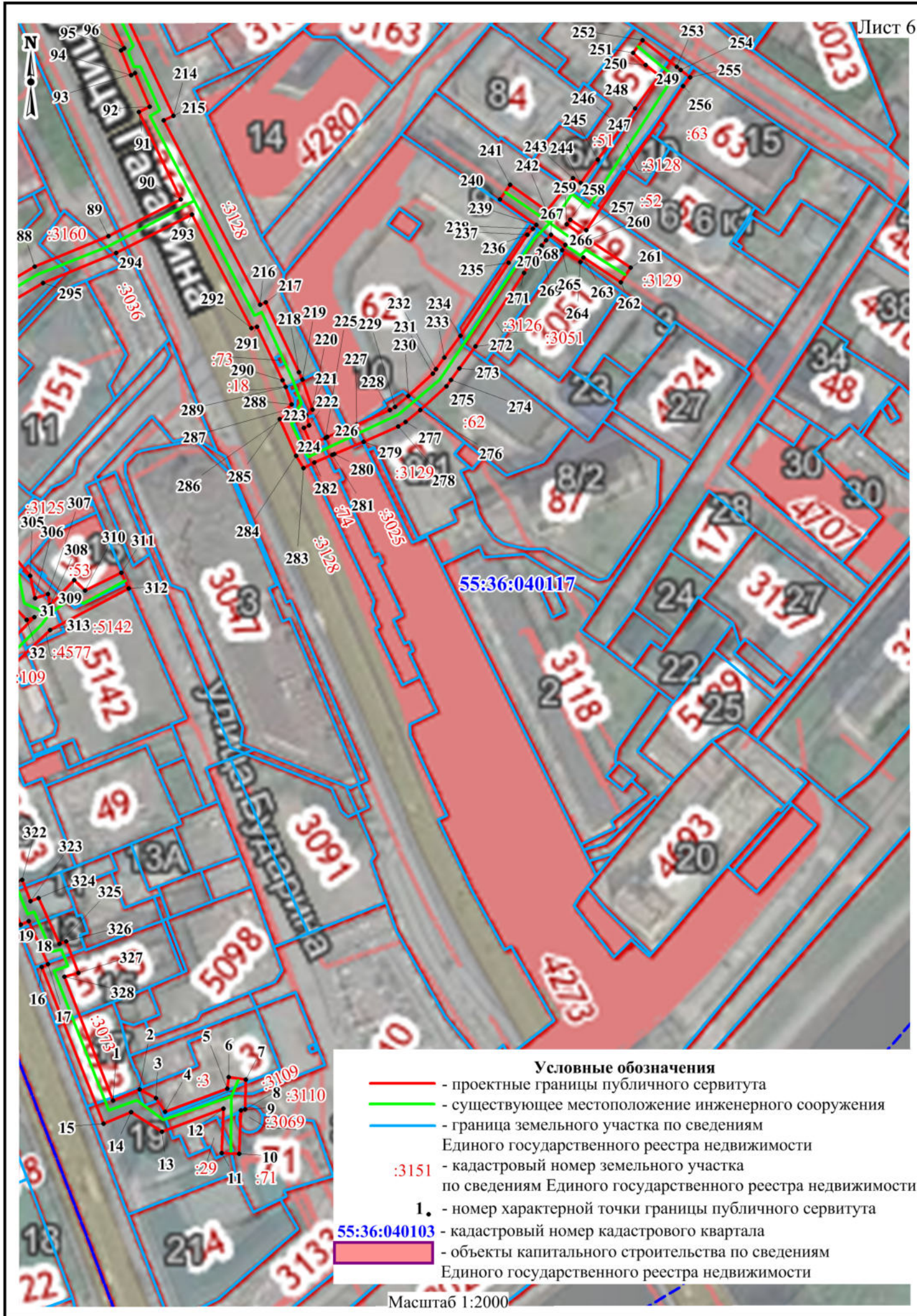

**Условные обозначения**

- - проектные границы публичного сервитута
- - существующее местоположение инженерного сооружения
- - граница земельного участка по сведениям Единого государственного реестра недвижимости
- :3151 - кадастровый номер земельного участка по сведениям Единого государственного реестра недвижимости
- 1.** - номер характерной точки границы публичного сервитута
- 55:36:040103 - кадастровый номер кадастрового квартала
- объекты капитального строительства по сведениям Единого государственного реестра недвижимости

Масштаб 1:2000