

**ГРАФИЧЕСКОЕ ОПИСАНИЕ МЕСТОПОЛОЖЕНИЯ ГРАНИЦ
ПУБЛИЧНОГО СЕРВИТУТА
ОПИСАНИЕ ГРАНИЦ ПУБЛИЧНОГО СЕРВИТУТА, СОДЕРЖАЩЕГО КОРДИНАТЫ
ХАРАКТЕРНЫХ ТОЧЕК ГРАНИЦ ПУБЛИЧНОГО СЕРВИТУТА**

Публичный сервитут для размещения линейного объекта «Сеть газораспределения для перевода на природный газ объектов многоэтажной жилой застройки в Советском административном округе г. Омска в границах улиц: Заозерная-Красноярский тракт - пр. Менделеева - Малиновского (2 этап)»
(наименование объекта, местоположение границ которого описано)

Сведения об объекте

| № п/п | Характеристики объекта | Описание характеристик |
|----------|---|------------------------|
| 1 | 2 | 3 |
| 1 | Местоположение объекта | Омская обл., г. Омск |
| 2 | Площадь объекта ± величина погрешности определения площади ($P \pm \Delta P$) | 820±10 кв.м |
| 3 | Иные характеристики объекта | - |

**ГРАФИЧЕСКОЕ ОПИСАНИЕ МЕСТОПОЛОЖЕНИЯ ГРАНИЦ
ПУБЛИЧНОГО СЕРВИТУТА
ОПИСАНИЕ ГРАНИЦ ПУБЛИЧНОГО СЕРВИТУТА, СОДЕРЖАЩЕГО КОРДИНАТЫ
ХАРАКТЕРНЫХ ТОЧЕК ГРАНИЦ ПУБЛИЧНОГО СЕРВИТУТА**

Публичный сервитут для размещения линейного объекта «Сеть газораспределения для перевода на природный газ объектов многоэтажной жилой застройки в Советском административном округе г. Омска в границах улиц: Заозерная-Красноярский тракт - пр. Менделеева - Малиновского (2 этап)»

(наименование объекта, местоположение границ которого описано)

Сведения о местоположении границ объекта

1. Система координат МСК-55, зона 2

2. Сведения о характерных точках границ объекта

| Обозначение характерных точек границ | Координаты, м | | Метод определения координат характерной точки | Средняя квадратическая погрешность положения характерной точки (M _t), м | Описание обозначения точки на местности (при наличии) |
|--|---------------|------------|---|--|---|
| | X | Y | | | |
| 1 | 2 | 3 | 4 | 5 | 6 |
| 1 | 490590.80 | 2160272.62 | Аналитический метод | 0.10 | — |
| 2 | 490592.05 | 2160275.26 | Аналитический метод | 0.10 | — |
| 3 | 490570.35 | 2160285.19 | Аналитический метод | 0.10 | — |
| 4 | 490569.19 | 2160282.69 | Аналитический метод | 0.10 | — |
| 5 | 490581.04 | 2160277.18 | Аналитический метод | 0.10 | — |
| 6 | 490574.38 | 2160261.85 | Аналитический метод | 0.10 | — |
| 7 | 490578.07 | 2160260.27 | Аналитический метод | 0.10 | — |
| 8 | 490584.66 | 2160275.48 | Аналитический метод | 0.10 | — |
| 1 | 490590.80 | 2160272.62 | Аналитический метод | 0.10 | — |
| 9 | 490376.52 | 2160369.07 | Аналитический метод | 0.10 | — |
| 10 | 490377.21 | 2160370.68 | Аналитический метод | 0.10 | — |
| 11 | 490378.98 | 2160369.89 | Аналитический метод | 0.10 | — |
| 12 | 490380.13 | 2160372.47 | Аналитический метод | 0.10 | — |
| 13 | 490363.01 | 2160380.48 | Аналитический метод | 0.10 | — |
| 14 | 490361.72 | 2160377.58 | Аналитический метод | 0.10 | — |
| 15 | 490373.55 | 2160372.32 | Аналитический метод | 0.10 | — |

**ГРАФИЧЕСКОЕ ОПИСАНИЕ МЕСТОПОЛОЖЕНИЯ ГРАНИЦ
ПУБЛИЧНОГО СЕРВИТУТА
ОПИСАНИЕ ГРАНИЦ ПУБЛИЧНОГО СЕРВИТУТА, СОДЕРЖАЩЕГО КОРДИНАТЫ
ХАРАКТЕРНЫХ ТОЧЕК ГРАНИЦ ПУБЛИЧНОГО СЕРВИТУТА**

Публичный сервитут для размещения линейного объекта «Сеть газораспределения для перевода на природный газ объектов многоэтажной жилой застройки в Советском административном округе г. Омска в границах улиц: Заозерная-Красноярский тракт - пр. Менделеева - Малиновского (2 этап)»

(наименование объекта, местоположение границ которого описано)

Сведения о местоположении границ объекта

| 1 | 2 | 3 | 4 | 5 | 6 |
|----------|-----------|------------|---------------------|----------|----------|
| 16 | 490372.87 | 2160370.71 | Аналитический метод | 0.10 | — |
| 17 | 490366.29 | 2160357.10 | Аналитический метод | 0.10 | — |
| 18 | 490369.89 | 2160355.35 | Аналитический метод | 0.10 | — |
| 9 | 490376.52 | 2160369.07 | Аналитический метод | 0.10 | — |
| 19 | 490126.82 | 2160169.00 | Аналитический метод | 0.10 | — |
| 20 | 490125.75 | 2160172.93 | Аналитический метод | 0.10 | — |
| 21 | 490119.28 | 2160169.70 | Аналитический метод | 0.10 | — |
| 22 | 490121.08 | 2160166.12 | Аналитический метод | 0.10 | — |
| 19 | 490126.82 | 2160169.00 | Аналитический метод | 0.10 | — |
| 23 | 490129.51 | 2160230.02 | Аналитический метод | 0.10 | — |
| 24 | 490118.37 | 2160248.78 | Аналитический метод | 0.10 | — |
| 25 | 490114.49 | 2160246.48 | Аналитический метод | 0.10 | — |
| 26 | 490119.23 | 2160238.27 | Аналитический метод | 0.10 | — |
| 27 | 490118.99 | 2160238.13 | Аналитический метод | 0.10 | — |
| 28 | 490120.98 | 2160234.66 | Аналитический метод | 0.10 | — |
| 29 | 490121.23 | 2160234.81 | Аналитический метод | 0.10 | — |
| 30 | 490125.36 | 2160227.63 | Аналитический метод | 0.10 | — |
| 23 | 490129.51 | 2160230.02 | Аналитический метод | 0.10 | — |
| 31 | 490135.70 | 2160314.74 | Аналитический метод | 0.10 | — |
| 32 | 490125.08 | 2160332.59 | Аналитический метод | 0.10 | — |

**ГРАФИЧЕСКОЕ ОПИСАНИЕ МЕСТОПОЛОЖЕНИЯ ГРАНИЦ
ПУБЛИЧНОГО СЕРВИТУТА
ОПИСАНИЕ ГРАНИЦ ПУБЛИЧНОГО СЕРВИТУТА, СОДЕРЖАЩЕГО КОРДИНАТЫ
ХАРАКТЕРНЫХ ТОЧЕК ГРАНИЦ ПУБЛИЧНОГО СЕРВИТУТА**

Публичный сервитут для размещения линейного объекта «Сеть газораспределения для перевода на природный газ объектов многоэтажной жилой застройки в Советском административном округе г. Омска в границах улиц: Заозерная-Красноярский тракт - пр. Менделеева - Малиновского (2 этап)»

(наименование объекта, местоположение границ которого описано)

Сведения о местоположении границ объекта

| 1 | 2 | 3 | 4 | 5 | 6 |
|----------|-----------|------------|---------------------|----------|----------|
| 33 | 490123.25 | 2160327.82 | Аналитический метод | 0.10 | — |
| 34 | 490129.31 | 2160317.66 | Аналитический метод | 0.10 | — |
| 31 | 490135.70 | 2160314.74 | Аналитический метод | 0.10 | — |
| 35 | 490178.99 | 2160124.65 | Аналитический метод | 0.10 | — |
| 36 | 490163.41 | 2160182.04 | Аналитический метод | 0.10 | — |
| 37 | 490157.34 | 2160189.92 | Аналитический метод | 0.10 | — |
| 38 | 490156.51 | 2160189.72 | Аналитический метод | 0.10 | — |
| 39 | 490155.78 | 2160192.40 | Аналитический метод | 0.10 | — |
| 40 | 490151.91 | 2160191.35 | Аналитический метод | 0.10 | — |
| 41 | 490152.61 | 2160188.80 | Аналитический метод | 0.10 | — |
| 42 | 490137.35 | 2160185.19 | Аналитический метод | 0.10 | — |
| 43 | 490136.82 | 2160183.65 | Аналитический метод | 0.10 | — |
| 44 | 490138.67 | 2160176.77 | Аналитический метод | 0.10 | — |
| 45 | 490140.41 | 2160181.80 | Аналитический метод | 0.10 | — |
| 46 | 490155.75 | 2160185.43 | Аналитический метод | 0.10 | — |
| 47 | 490159.75 | 2160180.23 | Аналитический метод | 0.10 | — |
| 48 | 490175.13 | 2160123.60 | Аналитический метод | 0.10 | — |
| 35 | 490178.99 | 2160124.65 | Аналитический метод | 0.10 | — |

ГРАФИЧЕСКОЕ ОПИСАНИЕ МЕСТОПОЛОЖЕНИЯ ГРАНИЦ ПУБЛИЧНОГО СЕРВИТУТА

СХЕМА РАСПОЛОЖЕНИЯ ГРАНИЦ ПУБЛИЧНОГО СЕРВИТУТА

Публичный сервитут для размещения линейного объекта «Сеть газораспределения для перевода на природный газ объектов многоэтажной жилой застройки в Советском административном округе г. Омска в границах улиц: Заозерная-Красноярский тракт - пр. Менделеева - Малиновского (2 этап)»

(наименование объекта, местоположение границ которого описано)

Основной лист

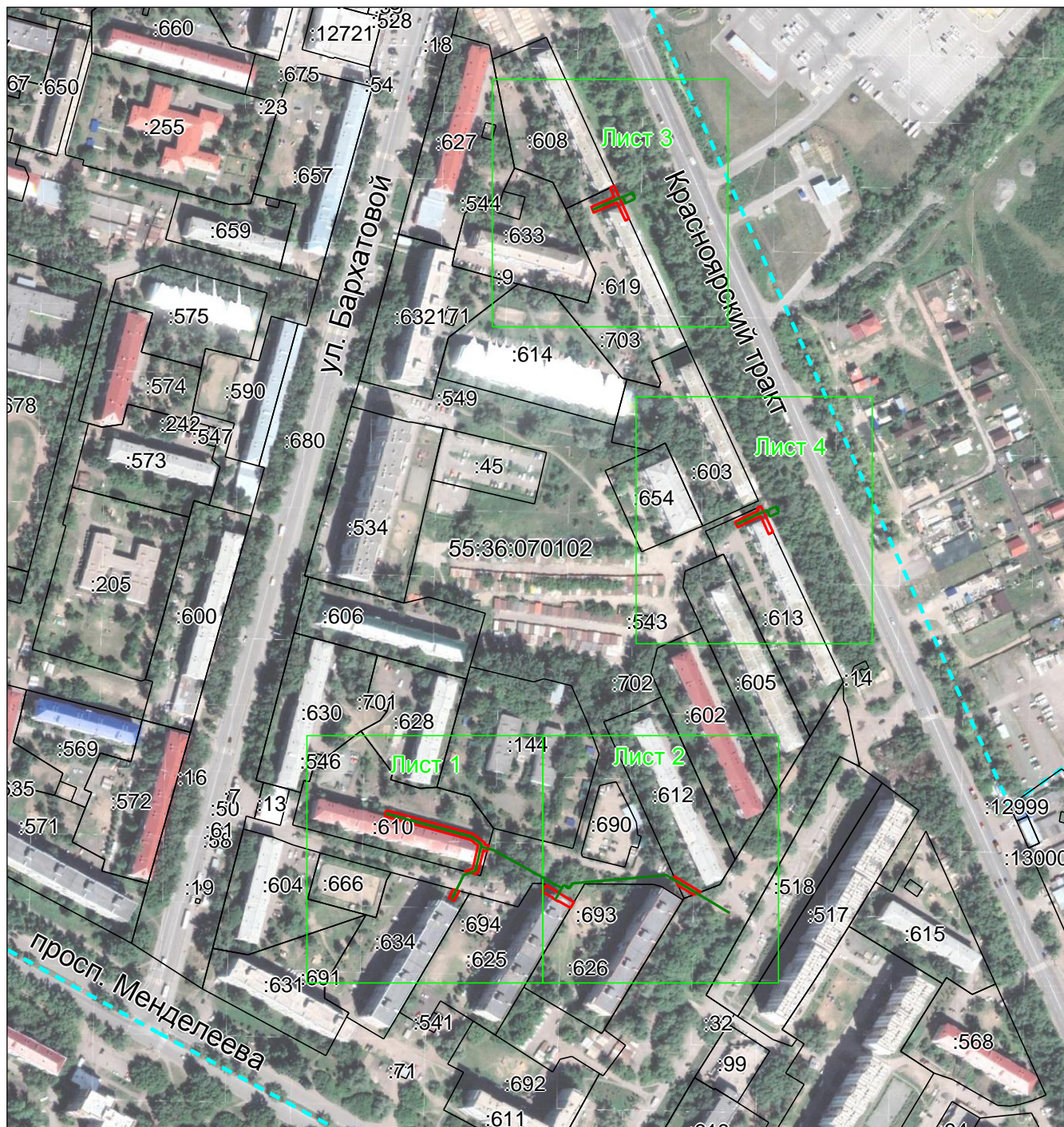

Масштаб 1: 4000

Используемые условные знаки и обозначения:

**ГРАФИЧЕСКОЕ ОПИСАНИЕ МЕСТОПОЛОЖЕНИЯ ГРАНИЦ
ПУБЛИЧНОГО СЕРВИТУТА**

СХЕМА РАСПОЛОЖЕНИЯ ГРАНИЦ ПУБЛИЧНОГО СЕРВИТУТА

Публичный сервитут для размещения линейного объекта «Сеть газораспределения для перевода на природный газ объектов многоэтажной жилой застройки в Советском административном округе г. Омска в границах улиц: Заозерная-Красноярский тракт - пр.

Менделеева - Малиновского (2 этап)

(наименование объекта, местоположение границ которого описано)

Выносной лист №2

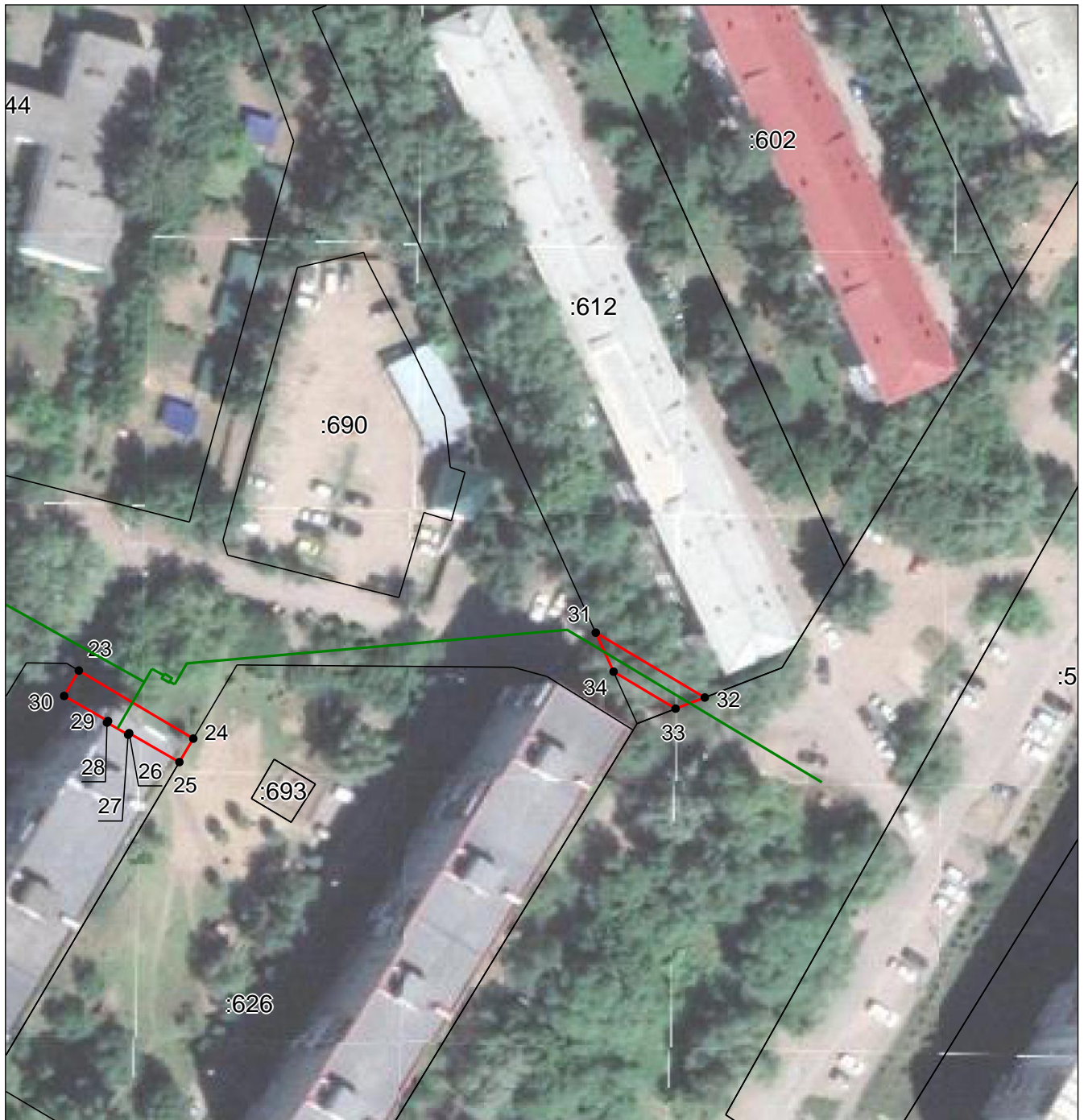

Масштаб 1:1000

Используемые условные знаки и обозначения приведены на отдельной странице в конце раздела.

**ГРАФИЧЕСКОЕ ОПИСАНИЕ МЕСТОПОЛОЖЕНИЯ ГРАНИЦ
ПУБЛИЧНОГО СЕРВИТУТА**

СХЕМА РАСПОЛОЖЕНИЯ ГРАНИЦ ПУБЛИЧНОГО СЕРВИТУТА

Публичный сервитут для размещения линейного объекта «Сеть газораспределения для перевода на природный газ объектов многоэтажной жилой застройки в Советском административном округе г. Омска в границах улиц: Заозерная-Красноярский тракт - пр.

Менделеева - Малиновского (2 этап)

(наименование объекта, местоположение границ которого описано)

Выносной лист №3



Масштаб 1:1000

Используемые условные знаки и обозначения приведены на отдельной странице в конце раздела.

**ГРАФИЧЕСКОЕ ОПИСАНИЕ МЕСТОПОЛОЖЕНИЯ ГРАНИЦ
ПУБЛИЧНОГО СЕРВИТУТА**

СХЕМА РАСПОЛОЖЕНИЯ ГРАНИЦ ПУБЛИЧНОГО СЕРВИТУТА

Публичный сервитут для размещения линейного объекта «Сеть газораспределения для перевода на природный газ объектов многоэтажной жилой застройки в Советском административном округе г. Омска в границах улиц: Заозерная-Красноярский тракт - пр.

Менделеева - Малиновского (2 этап)

(наименование объекта, местоположение границ которого описано)

Выносной лист №4

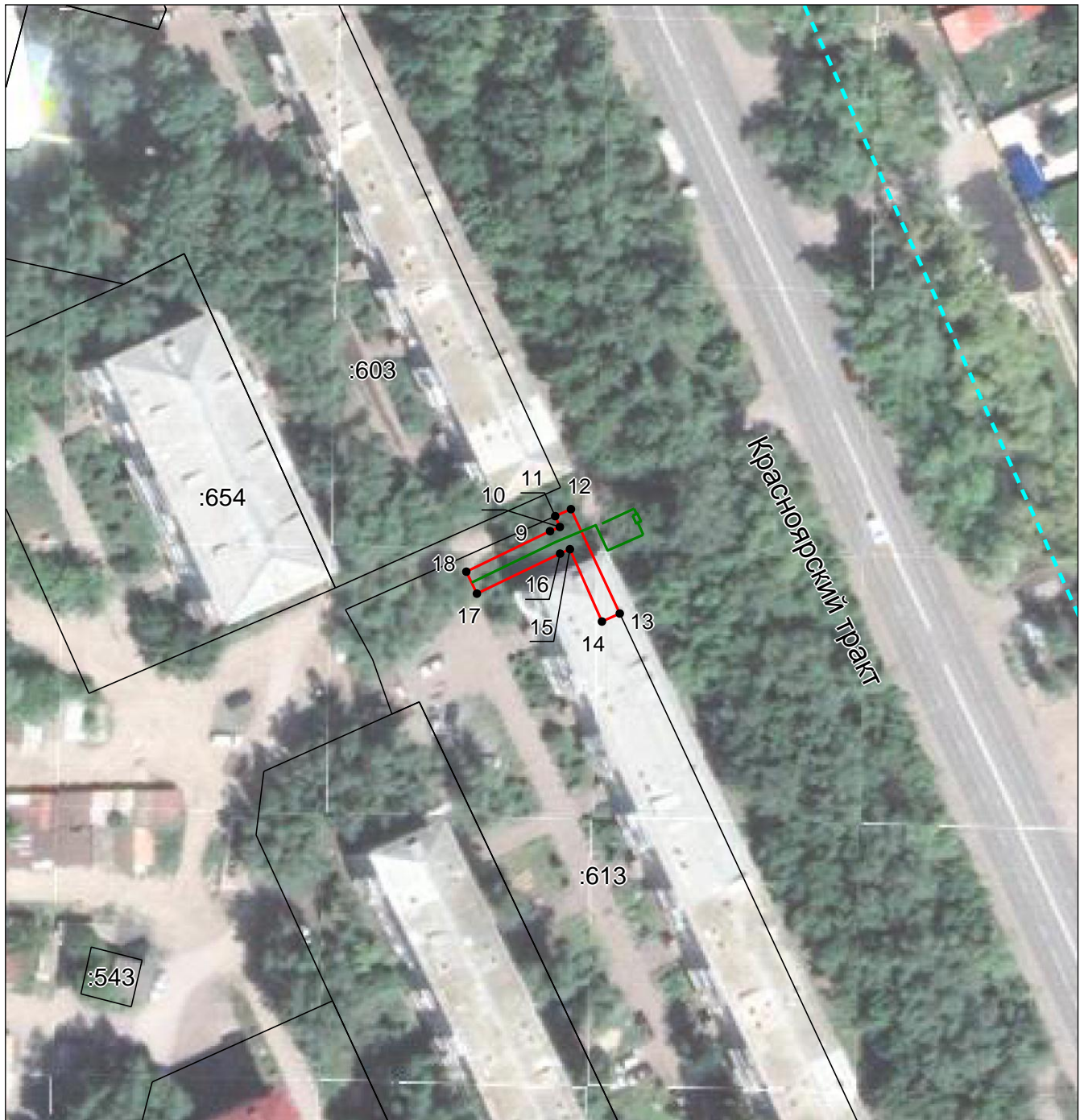

Масштаб 1:1000

Используемые условные знаки и обозначения приведены на отдельной странице в конце раздела.







**ГРАФИЧЕСКОЕ ОПИСАНИЕ МЕСТОПОЛОЖЕНИЯ ГРАНИЦ
ПУБЛИЧНОГО СЕРВИТУТА**

СХЕМА РАСПОЛОЖЕНИЯ ГРАНИЦ ПУБЛИЧНОГО СЕРВИТУТА

Публичный сервитут для размещения линейного объекта «Сеть газораспределения для перевода на природный газ объектов многоэтажной жилой застройки в Советском административном округе г. Омска в границах улиц: Заозерная-Красноярский тракт - пр. Менделеева - Малиновского (2 этап)»

(наименование объекта, местоположение границ которого описано)

Используемые условные знаки и обозначения:

-  – проектная граница публичного сервитута;
-  – проектное местоположение инженерного сооружения;
-  – граница земельного участка, учтенного в ЕГРН;
-  :608 – номер земельного участка, учтенного в ЕГРН;
-  – граница кадастрового квартала;
-  55:36:070102 – кадастровый номер квартала;
-  ● 1 – характерная точка сервитута и ее номер.