

ОПИСАНИЕ ГРАНИЦ
публичного сервитута в целях размещения, эксплуатации
теплотрассы – 5 Тепловой район I – Южный луч

| № п/п | Характеристика объекта | Описание характеристик |
|-------|-------------------------------------|--|
| 1 | Местоположение публичного сервитута | По адресу: Омская область, г, Омск, от т,1 по набережной Тухачевского вдоль р, Омь-улица Т,К, Щербанева-улица Чехова-улица Краснофлотская-переулок Больничный до ТК-1-В-19/6 (пересечение переулок Больничный угол улица Гусарова) |
| 2 | Площадь, кв,м, | 15058+/-43 кв,м, |
| 3 | Иные характеристики объекта | Публичный сервитут устанавливается в целях эксплуатации теплотрассы – 5 Тепловой район I – Южный луч |

Система координат местная (город Омск)

Метод определения координат характерной точки: картометрический метод

Средняя квадратическая погрешность положения характерной точки (Mt) – 0,1 м

Сведения о характерных точках границ публичного сервитута

| Обозначение характерных точек границ | Координаты, м | |
|--------------------------------------|---------------|----------|
| | X | Y |
| 1 | 15690,28 | 9750,65 |
| 2 | 15699,77 | 9772,93 |
| 3 | 15710,53 | 9767,33 |
| 4 | 15753,62 | 9821,08 |
| 5 | 15791,04 | 9865,76 |
| 6 | 15771,00 | 9879,76 |
| 7 | 15771,62 | 9880,99 |
| 8 | 15777,16 | 9877,84 |
| 9 | 15797,73 | 9905,29 |
| 10 | 15816,09 | 9896,82 |
| 11 | 15836,39 | 9943,01 |
| 12 | 15892,04 | 9990,34 |
| 13 | 15888,74 | 9994,79 |
| 14 | 15890,01 | 9995,87 |
| 15 | 15894,07 | 9991,65 |
| 16 | 15925,81 | 10018,91 |
| 17 | 15943,10 | 9998,30 |
| 18 | 15949,22 | 10001,70 |
| 19 | 15931,09 | 10023,50 |
| 20 | 15956,80 | 10045,88 |
| 21 | 15948,01 | 10056,10 |
| 22 | 15964,27 | 10069,91 |
| 23 | 15972,09 | 10060,65 |
| 24 | 16002,07 | 10082,33 |
| 25 | 16015,30 | 10092,34 |
| 26 | 16027,34 | 10097,47 |

| Обозначение характерных точек границ | Координаты, м | |
|--|---------------|----------|
| | X | Y |
| 27 | 16047,30 | 10099,25 |
| 28 | 16057,85 | 10097,55 |
| 29 | 16110,50 | 10085,45 |
| 30 | 16135,53 | 10067,66 |
| 31 | 16154,16 | 10055,62 |
| 32 | 16159,62 | 10048,68 |
| 33 | 16154,77 | 10044,86 |
| 34 | 16162,39 | 10034,64 |
| 35 | 16167,67 | 10038,16 |
| 36 | 16192,91 | 10001,83 |
| 37 | 16195,43 | 9997,57 |
| 38 | 16230,04 | 9946,27 |
| 39 | 16243,30 | 9927,86 |
| 40 | 16237,54 | 9923,69 |
| 41 | 16245,48 | 9912,33 |
| 42 | 16250,93 | 9915,77 |
| 43 | 16274,70 | 9881,89 |
| 44 | 16328,78 | 9806,75 |
| 45 | 16335,16 | 9798,59 |
| 46 | 16388,35 | 9760,23 |
| 47 | 16402,29 | 9749,33 |
| 48 | 16477,34 | 9794,57 |
| 49 | 16482,01 | 9796,33 |
| 50 | 16501,43 | 9796,96 |
| 51 | 16533,25 | 9747,73 |
| 52 | 16573,61 | 9685,56 |
| 53 | 16620,67 | 9614,38 |
| 54 | 16627,01 | 9618,57 |
| 55 | 16573,58 | 9700,38 |
| 56 | 16539,75 | 9751,66 |
| 57 | 16505,48 | 9804,70 |
| 58 | 16480,50 | 9803,88 |
| 59 | 16474,02 | 9801,43 |
| 60 | 16402,91 | 9758,59 |
| 61 | 16392,77 | 9766,41 |
| 62 | 16340,36 | 9804,21 |
| 63 | 16334,90 | 9811,25 |
| 64 | 16280,90 | 9886,27 |
| 65 | 16253,90 | 9926,14 |
| 66 | 16236,28 | 9950,61 |
| 67 | 16201,85 | 10001,63 |
| 68 | 16199,33 | 10005,93 |
| 69 | 16178,09 | 10036,93 |
| 70 | 16159,32 | 10061,34 |
| 71 | 16139,83 | 10073,94 |
| 72 | 16113,74 | 10092,47 |
| 73 | 16092,56 | 10097,91 |

| Обозначение характерных точек границ | Координаты, м | |
|--|---------------|----------|
| | X | Y |
| 74 | 16059,27 | 10105,01 |
| 75 | 16047,58 | 10106,91 |
| 76 | 16025,46 | 10104,93 |
| 77 | 16011,46 | 10098,96 |
| 78 | 15997,69 | 10088,54 |
| 79 | 15973,27 | 10071,03 |
| 80 | 15965,17 | 10080,65 |
| 81 | 15937,27 | 10056,94 |
| 82 | 15946,11 | 10046,65 |
| 83 | 15894,57 | 10002,09 |
| 84 | 15890,50 | 10006,32 |
| 85 | 15878,43 | 9995,95 |
| 86 | 15881,70 | 9991,53 |
| 87 | 15830,12 | 9947,63 |
| 88 | 15812,24 | 9906,96 |
| 89 | 15795,33 | 9914,76 |
| 90 | 15775,09 | 9887,75 |
| 91 | 15768,57 | 9891,46 |
| 92 | 15761,40 | 9877,20 |
| 93 | 15779,84 | 9864,32 |
| 94 | 15747,98 | 9826,20 |
| 95 | 15708,44 | 9776,98 |
| 96 | 15697,08 | 9782,96 |
| 97 | 15683,24 | 9753,51 |
| 98 | 15663,88 | 9702,07 |
| 99 | 15661,65 | 9702,93 |
| 100 | 15663,50 | 9714,49 |
| 101 | 15623,14 | 9730,36 |
| 102 | 15568,19 | 9754,27 |
| 103 | 15535,36 | 9766,21 |
| 104 | 15526,11 | 9747,64 |
| 105 | 15525,26 | 9734,03 |
| 106 | 15532,66 | 9733,74 |
| 107 | 15533,33 | 9745,56 |
| 108 | 15539,04 | 9757,00 |
| 109 | 15565,41 | 9747,41 |
| 110 | 15590,75 | 9736,07 |
| 111 | 15613,84 | 9726,19 |
| 112 | 15655,17 | 9709,38 |
| 113 | 15653,39 | 9698,35 |
| 114 | 15661,26 | 9695,15 |
| 115 | 15656,65 | 9685,44 |
| 116 | 15646,60 | 9688,59 |
| 117 | 15623,05 | 9625,57 |
| 118 | 15615,19 | 9566,38 |
| 119 | 15606,58 | 9496,04 |
| 120 | 15614,15 | 9495,32 |

| Обозначение характерных точек границ | Координаты, м | |
|--|---------------|---------|
| | X | Y |
| 121 | 15622,73 | 9565,38 |
| 122 | 15630,47 | 9623,71 |
| 123 | 15642,86 | 9656,89 |
| 124 | 15647,29 | 9655,19 |
| 125 | 15652,19 | 9668,65 |
| 126 | 15647,92 | 9670,07 |
| 127 | 15651,37 | 9679,14 |
| 128 | 15662,19 | 9675,63 |
| 1 | 15690,28 | 9750,65 |

СХЕМА

расположения границ публичного сервитута в целях размещения, эксплуатации
теплотрассы - 5 тепловой район I-Южный луч (инвентарный номер: 80000189)

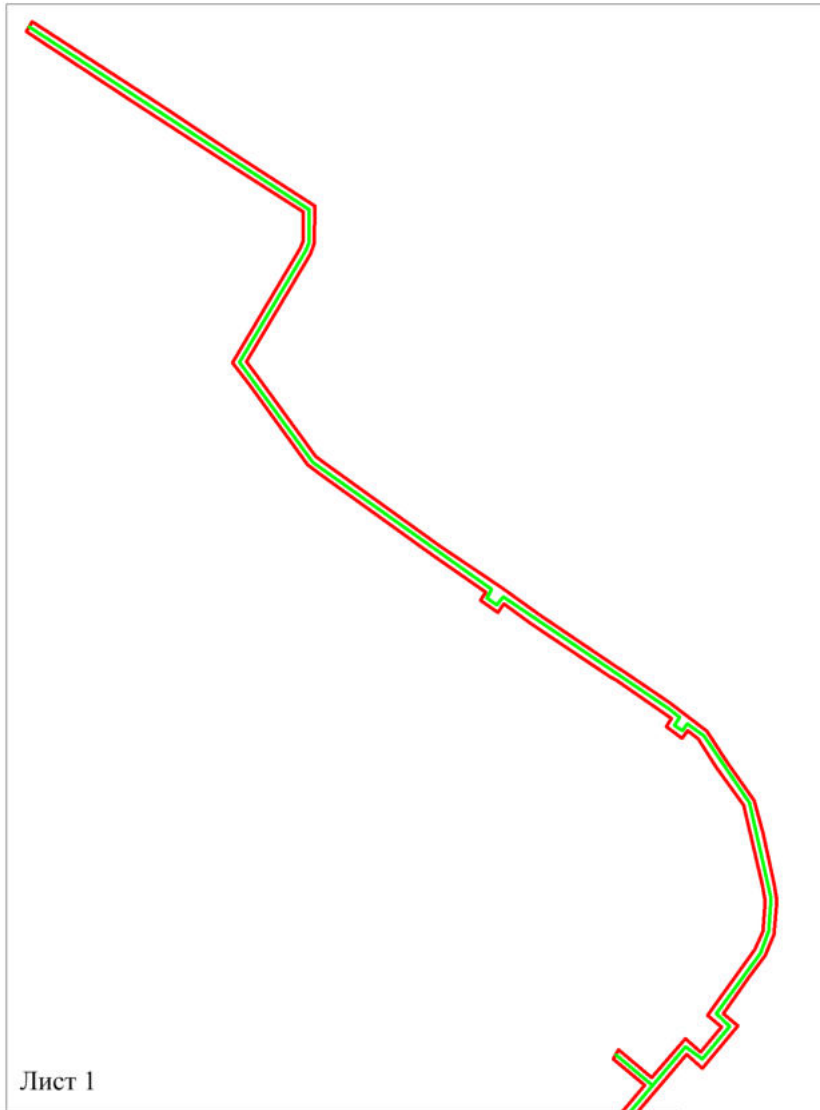

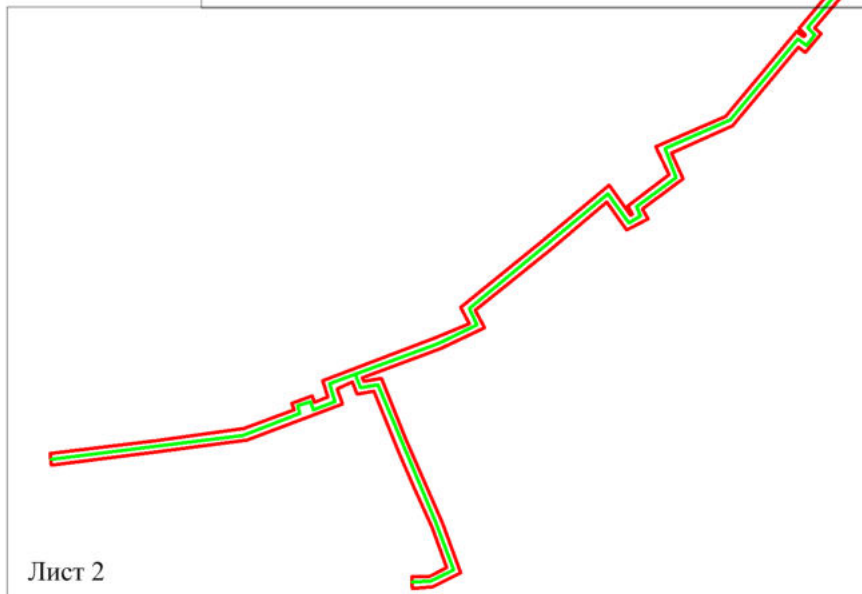

Лист 1



Лист 2

Условные обозначения

-  - проектные границы публичного сервитута
-  - существующее местоположение инженерного сооружения

Масштаб 1:5000

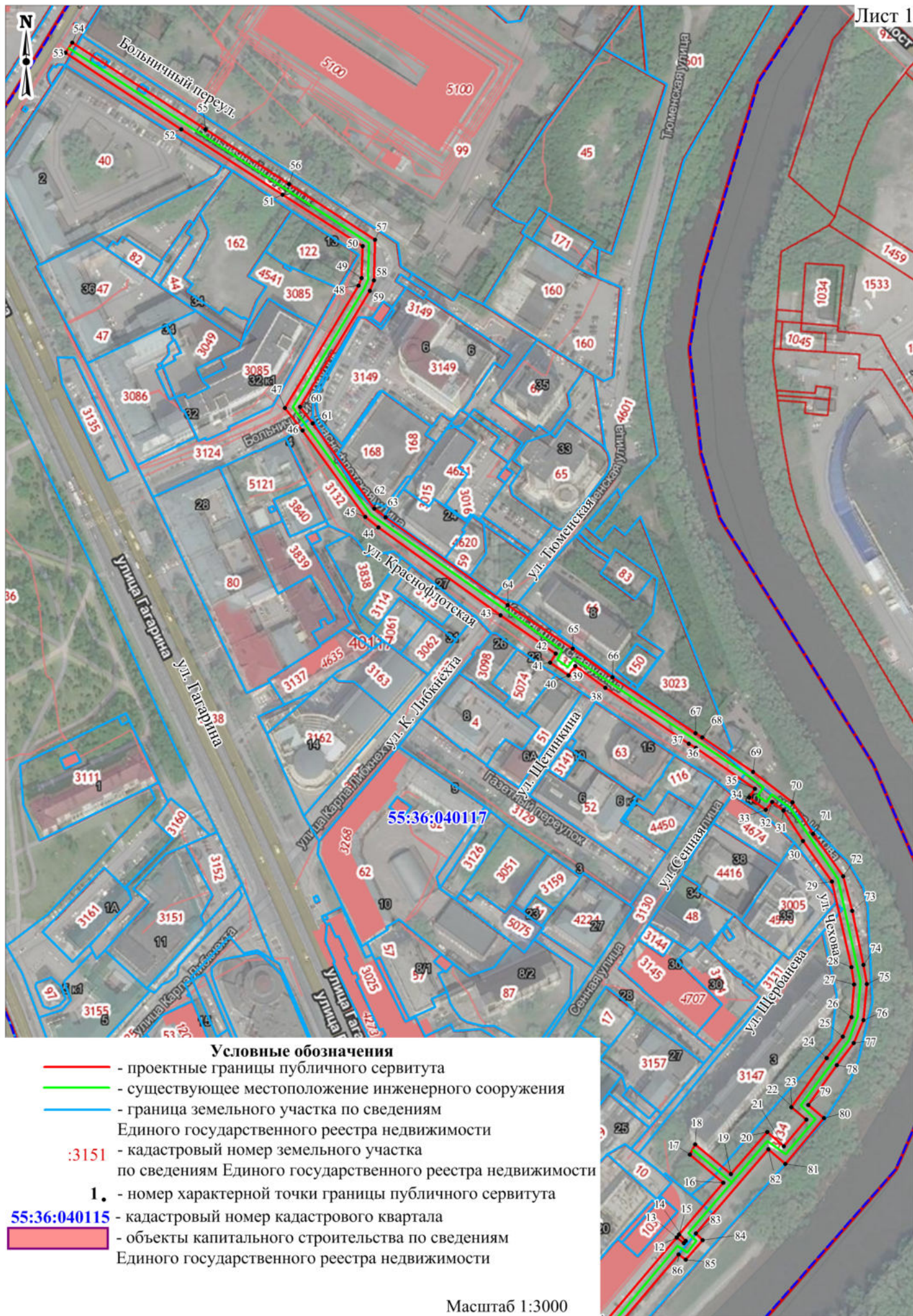

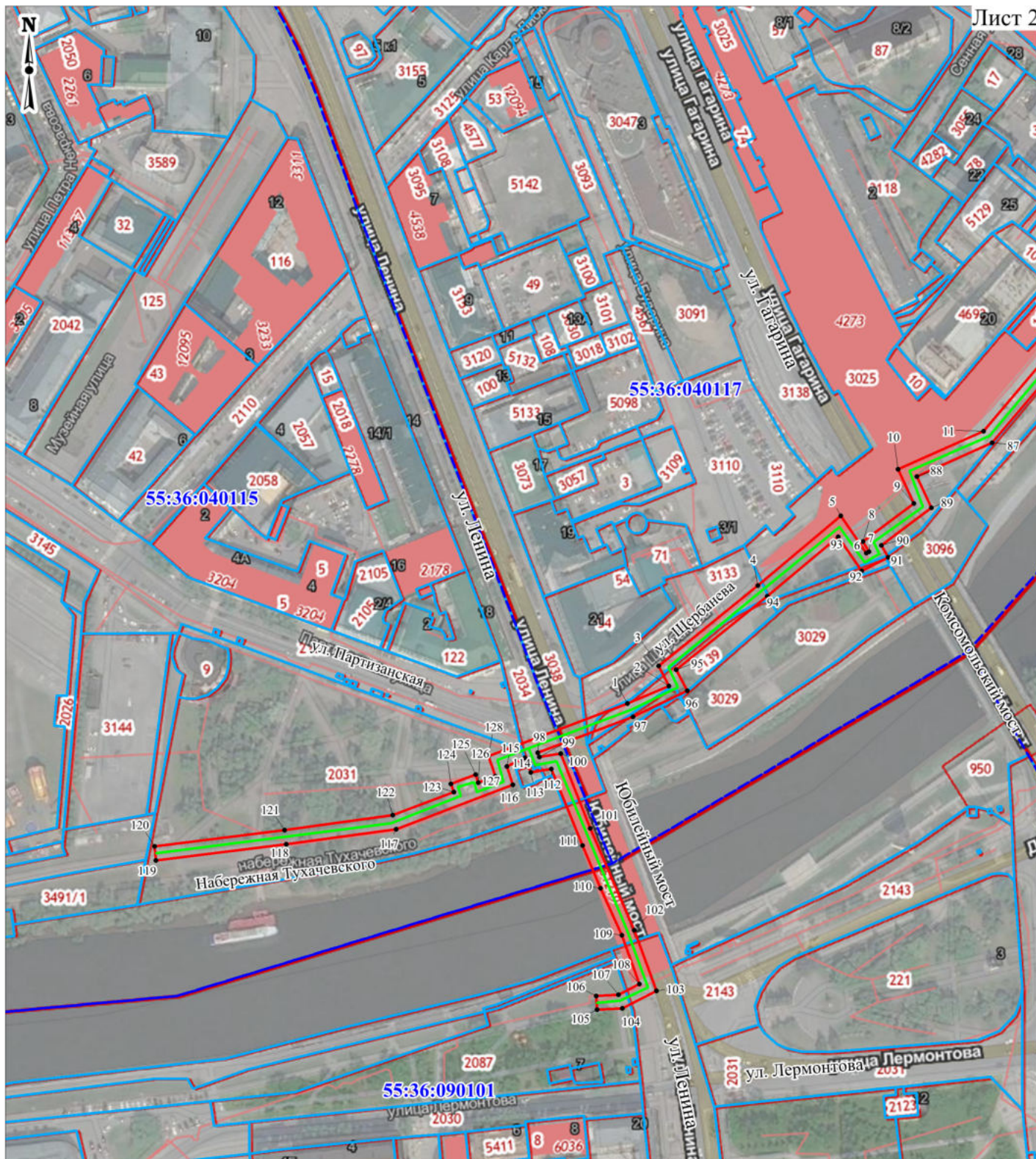

Условные обозначения

- проектные границы публичного сервитута
- существующее местоположение инженерного сооружения
- граница земельного участка по сведениям Единого государственного реестра недвижимости
- 3151 - кадастровый номер земельного участка по сведениям Единого государственного реестра недвижимости
- 1. - номер характерной точки границы публичного сервитута
- 55:36:040115 - кадастровый номер кадастрового квартала
- объекты капитального строительства по сведениям Единого государственного реестра недвижимости